Comune di Ponza

Provincia di Latina

Piano Particolareggiato della zona Portuale

in attuazione dette disposizioni dell'art. 24 delle NTA del PRG comunale

Committente *Comune di Ponza*	*Firma*
Progettista: *Arch. Roberto Giocondi* *Collaborazione ed elaborazione grafica* *Arch. Arianna Brunelli*	*Firma e timbro*

aggiornato stabilito	**Stato di progetto: Quadro sinottico Planimetria di progetto su planimetria catastale geo riferita per localizzazione stralci con coordinate identificative su sistema di riferimento Gauss Boaga** IN SOVRAPPOSIZIONE ALLA CARTOGRAFIA PARTICELLARE CATASTALE
zona	**AMBITO TERRITORIALE DI RIFERIMENTO: PONZA PORTO**

Elab.n. 13	**Settembre 2023** Elaborazione	Integrazione PPoP	**Scala: 1:1.000**

QUADRO D'UNIONE PORTO DI PONZA

(Riferimento alle Tavole **C** in scala 1:500)

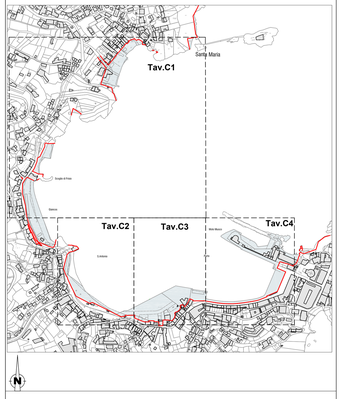

Legenda:

Estrapolazione legenda da SID_Stato d'uso

- Dividente demaniale
- Particella catastale demaniale
- Base cartografia catastale

- Vp: Verde pubblico attrezzato
- F1: Attrezzature collettive
- F2: Attrezzature collettive
- F3: Attrezzature collettive
- P1: Parcheggi pubblici
- P2: parcheggi privati/ riservati
- Servizi generali (SG)
- A Struttura per attesa passeggeri
- Esercizio ristorazione (ER)
- Nuova concessione per ormeggio natanti e imbarcazioni da diporto
- Taxi boat
- Nuova concessione per ormeggio natanti residenti
- Nuova concessione per ormeggio natanti
- Attuali specchi acquei in concessione
- Bitte
- Predisposizione di una rete di servizi

Isola di Ponza_ Località Porto

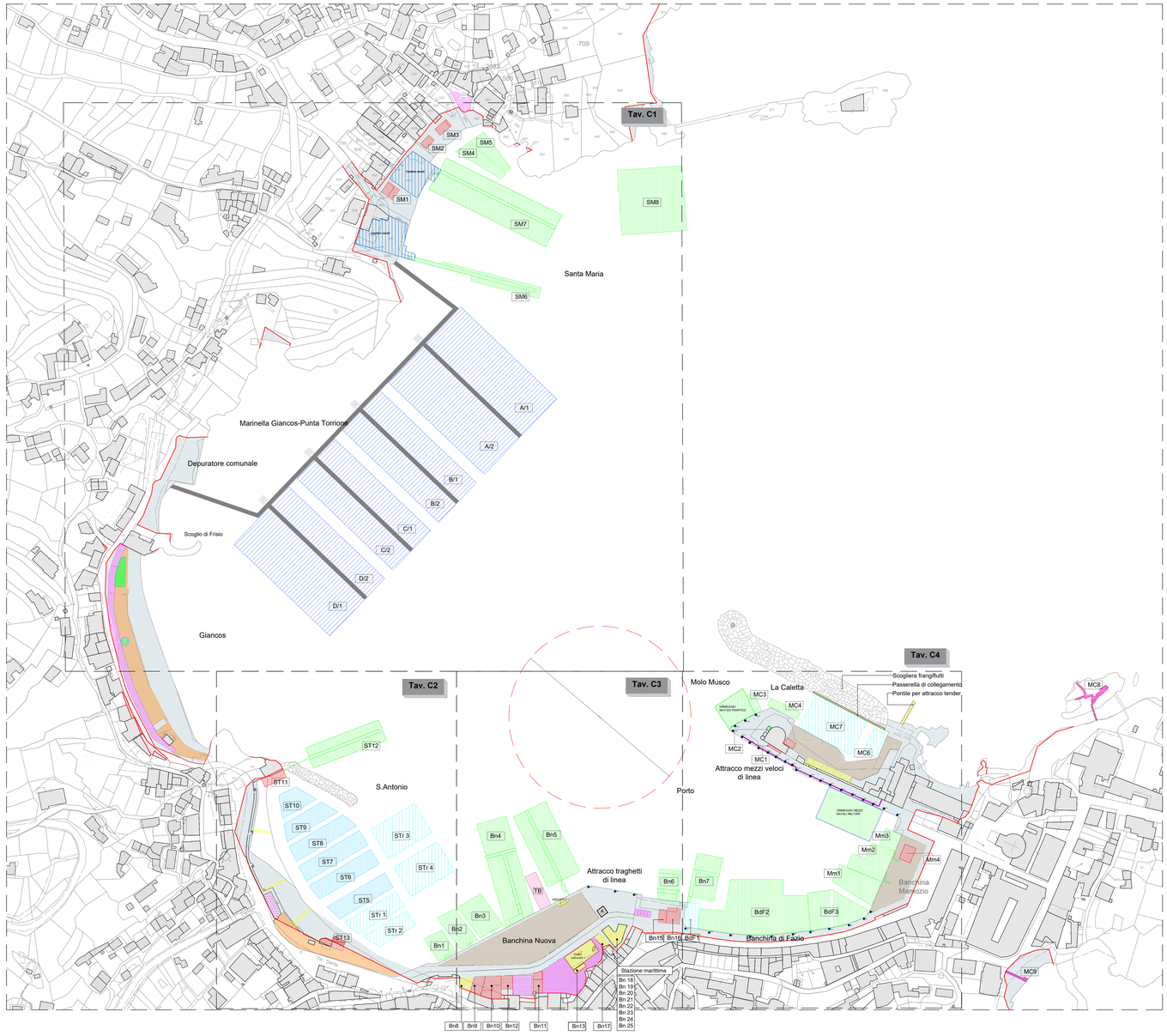

Scala 1:1000

COMUNE DI PONZA
Protocollo Arrivo N. 15284/2023 del 23-10-2023
Allegato 3 - Class. 14.2 - Copia Del Documento Firmato Digitalmente